



茂森商事有限公司

Rubber • Plastics



Single Shaft Shredder

単軸破碎機



一番必要とされる原料を
一番必要とするユーザーへ

地 址：台北市大安區光復南路634號2樓
ADDRESS：2F, No.634, Guangfu S. Rd., Daan Dist, Taipei City, Taiwan (R.O.C.)
電 話：02-2536-2208 FAX: 02-2536-2209
E-Mail：vinson@ift.com.tw



茂森商事有限公司

Rubber・Plastics

スペック & 配置

モーター

馬力 110KW(150HP)*4P

投入口サイズ

長さ * 高さ 1500*1500(mm)

カーター

回旋カーター 100PCS

回旋直径 ϕ 470

固定カーター 6PCS

コンペア

サイズ W1200*6000L

減速機 PNM RV105(1/50)

馬力 2.2KW(3HP)*4P



茂森商事有限公司

Rubber・Plastics

特 長

木材、銅線、樹脂塊、タイヤ及び紙など多岐材料を効率よく破碎できる

原料を前に回転軸に付いた強化されたカーターへ押していきながら軽く原料を分解へ

取り付しやすい網を配置する。スピーディに必要なサイズ網を交換可能へ

カーター座が回転軸にV型あるいは螺旋状に設置する事で、原料のブレイジャーを有効に防ぐ

粉碎品を均一にできる事

ユーザーのご要望に応えカスタマイズ機械を作る



茂森商事有限公司

Rubber・Plastics

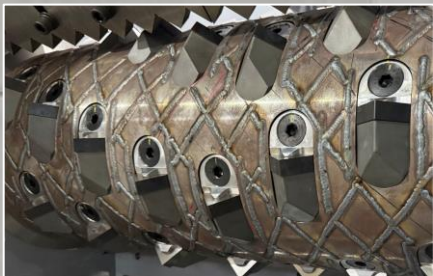

カーターのV型配置によって原料
ブレイジーを有効的に防ぐ



埋込み式の構造によって
カーターの交換をより迅速的にできる事

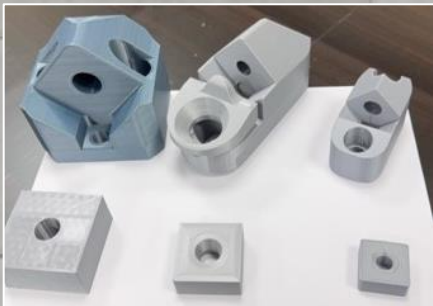

カーターは需要によって
カスタムグレードの製造を可能に

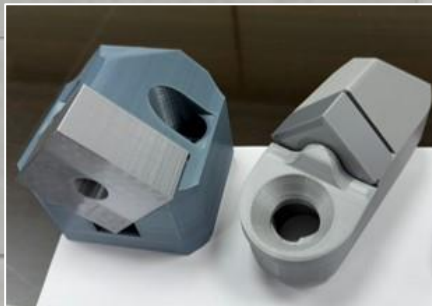

精確的なカーター及びカーター座
の設計によって破碎品の大きさを均一に



より簡単に網の交換を可能に
需要によって違うサイズの対応を迅速に



ボタン一つで簡単にカバーを開け
メンテナンスと修理迅速にできる事



茂森商事有限公司

Rubber • Plastics



メンテナンスと部品交換を簡単にする為
分かりやすい線路配置を



原料をカーターがある軸へ押す作りで
破碎効率を高める



油圧で簡単にカバーを開け
メンテナンスと修理を簡単に



外観をご鑑賞

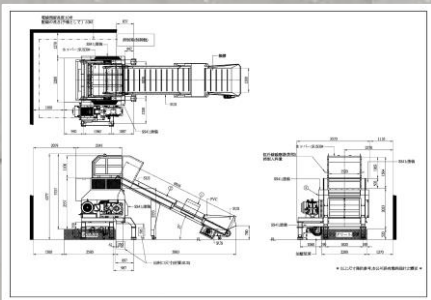

精確な図面で設計へ



取扱い説明書

地 址： 台北市大安區光復南路634號2樓
ADDRESS: 2F, No.634, Guangfu S. Rd., Daan Dist, Taipei City, Taiwan (R.O.C.)
電 話： 02-2536-2208 FAX: 02-2536-2209
E-Mail : vinson@ift.com.tw